Parco fluviale Gesso e Stura

CARTA TURISTICA

Parco fluviale Gesso e Stura

Città di Cuneo

Insieme ai comuni di

BORGO SAN DALMAZZO · ROCCAVIONE · SANT'ALBANO STURA · VIGNOLO · CERVASCA · ROCCASPARVERA · CENTALLO · MONTANERA · CASTELLETTO STURA

Info

Parco fluviale Gesso e Stura

Ente gestore: Comune di Cuneo, tel. 0171.444501 (orari d'ufficio escluso venerdì pomeriggio)

mail: parcofluviale@comune.cuneo.it - web: www.parcofluvialegessostura.it

Edizione 2015

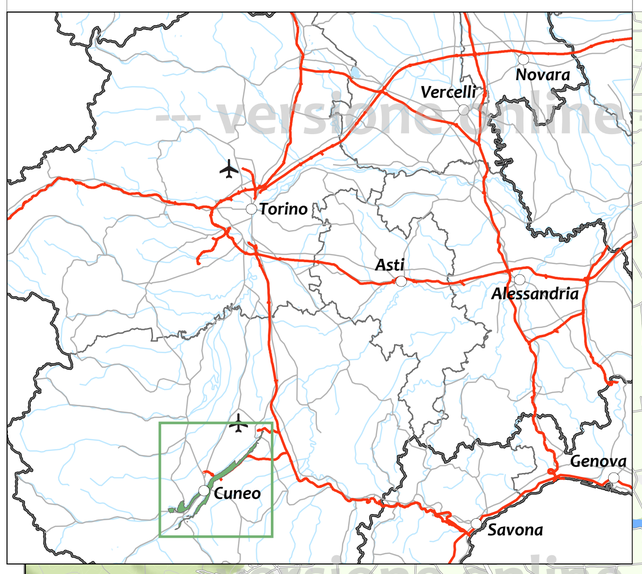

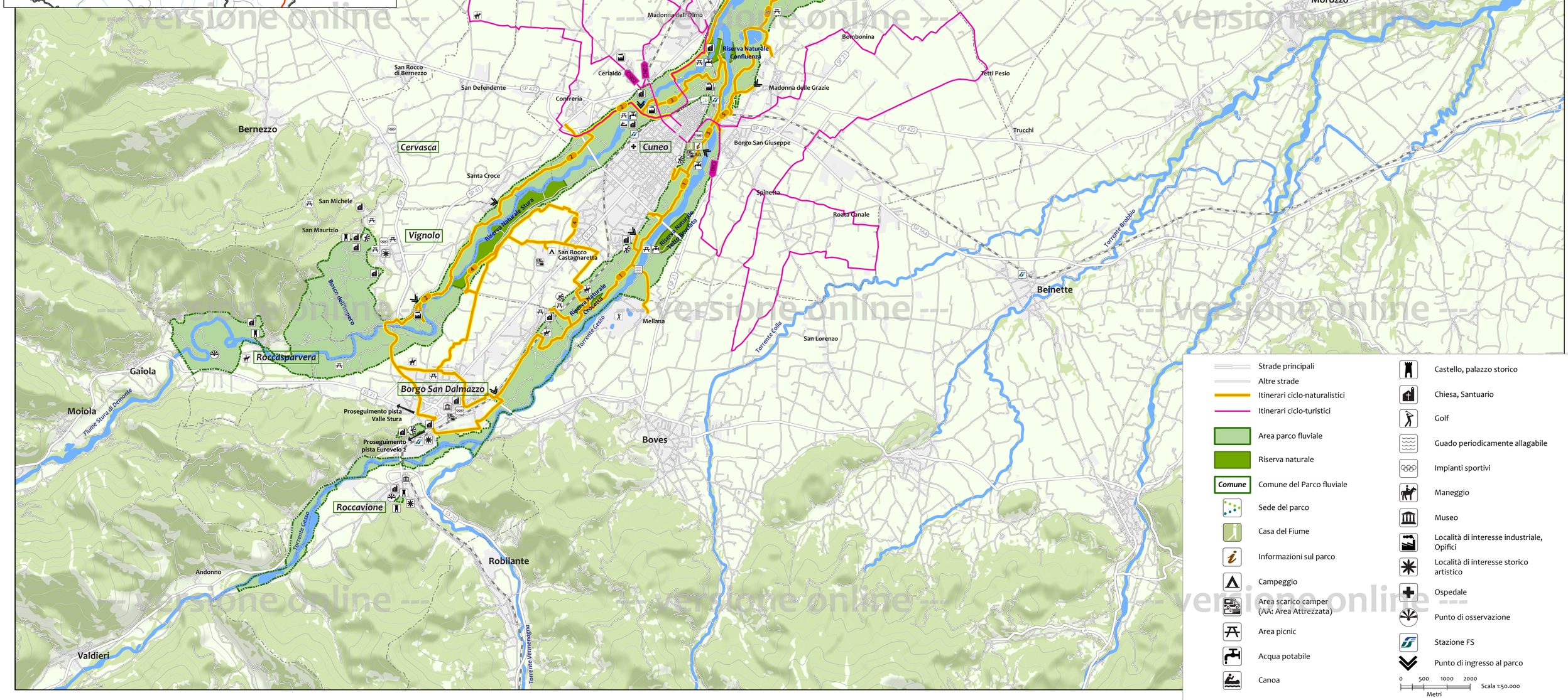

--- versione online ---