SEZIONE A-A

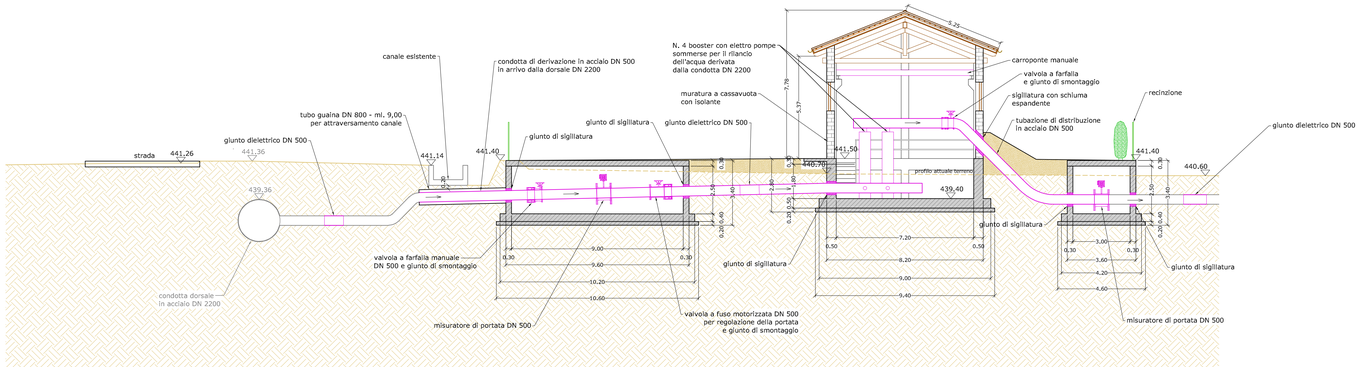

SEZIONE B-B

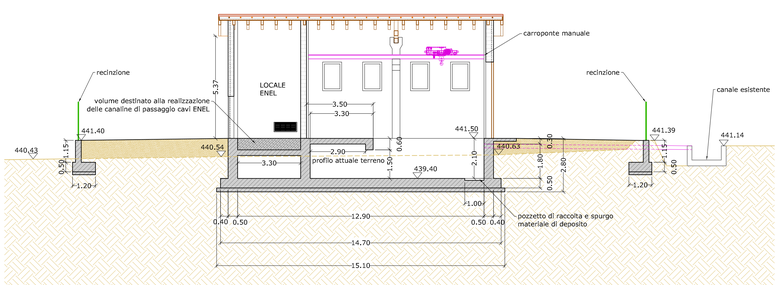

SEZIONE C-C

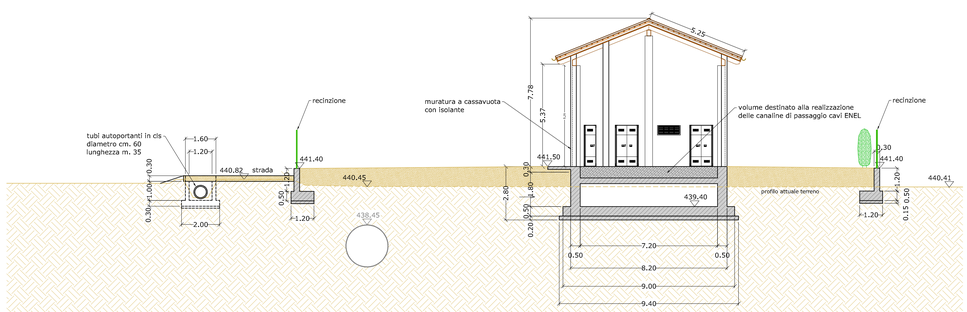

STUDIO PD s.r.l. - società di ingegneria
C.so Viganò 5 - 15011 Acqui Terme (AL) - P.I.: 01377640063

Contatti:
Tel.: 0144/323777
Fax: 0144/324557
email: info@studio-pd.it

PROGETTAZIONE E CONSULENZA
Ingegneria
Architettura
Energia e Servizi

Regione Piemonte	**Provincia di Cuneo**
CONSORZIO D'IRRIGAZIONE BEALERA MAESTRA - DESTRA STURA con sede in Via Roma, 101 - Bene Vagienna (CN)	
PSRN 2014-2020 - TIPOLOGIA DI OPERAZIONE 4.3.1 INVESTIMENTI IN INFRASTRUTTURE IRRIGUE	
PROGETTO ESECUTIVO	**1° LOTTO FUNZIONALE** DELLE OPERE DI RAZIONALIZZAZIONE, RIORGANIZZAZIONE E RISTRUTTURAZIONE DEGLI IMPIANTI IRRIGUI - COMPRENSORI DI CASTELLETTO STURA E MONTANERA
OGGETTO	**STAZIONE DI POMPAGGIO N. 1 DI MONTANERA SEZIONI**
I TECNICI:	**ELABORATO:** **03.05.03.4**
	SCALA: 1:100
	DATA 1° LOTTO: giugno 2017