

SEZIONE A-A

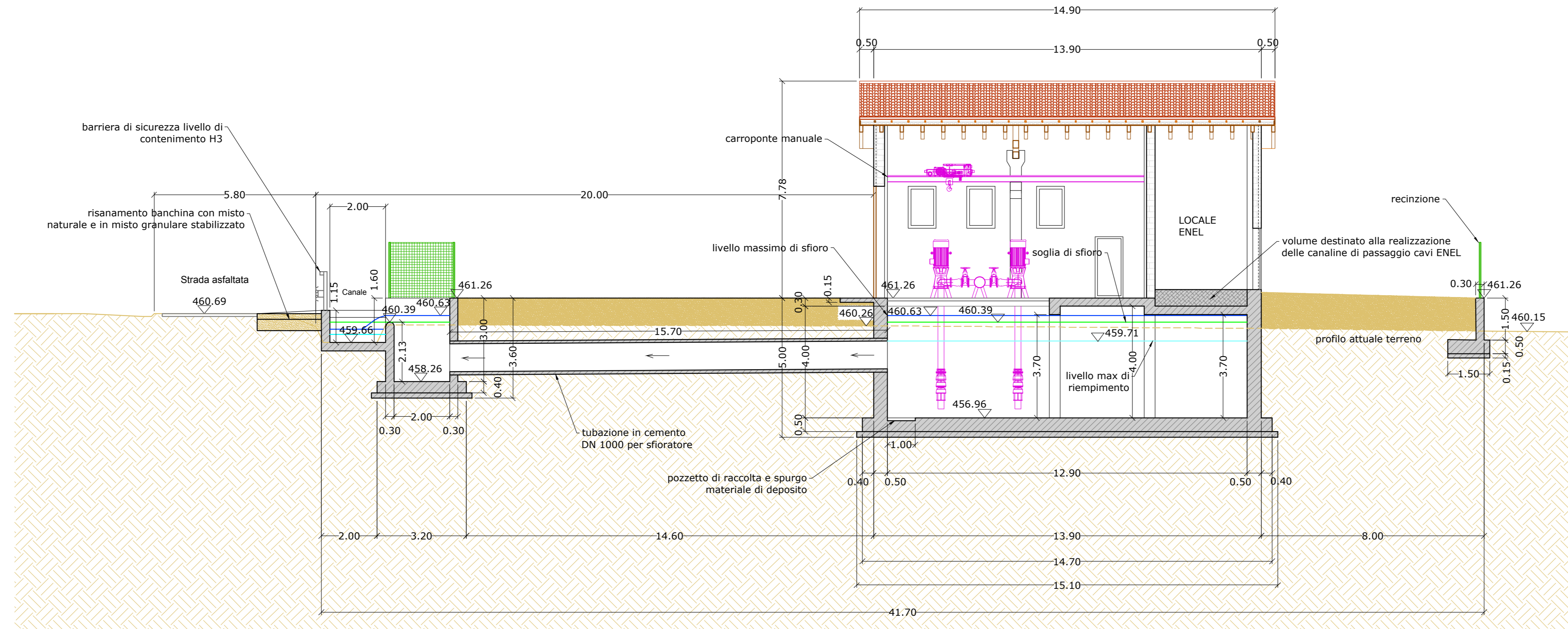

SEZIONE C-C

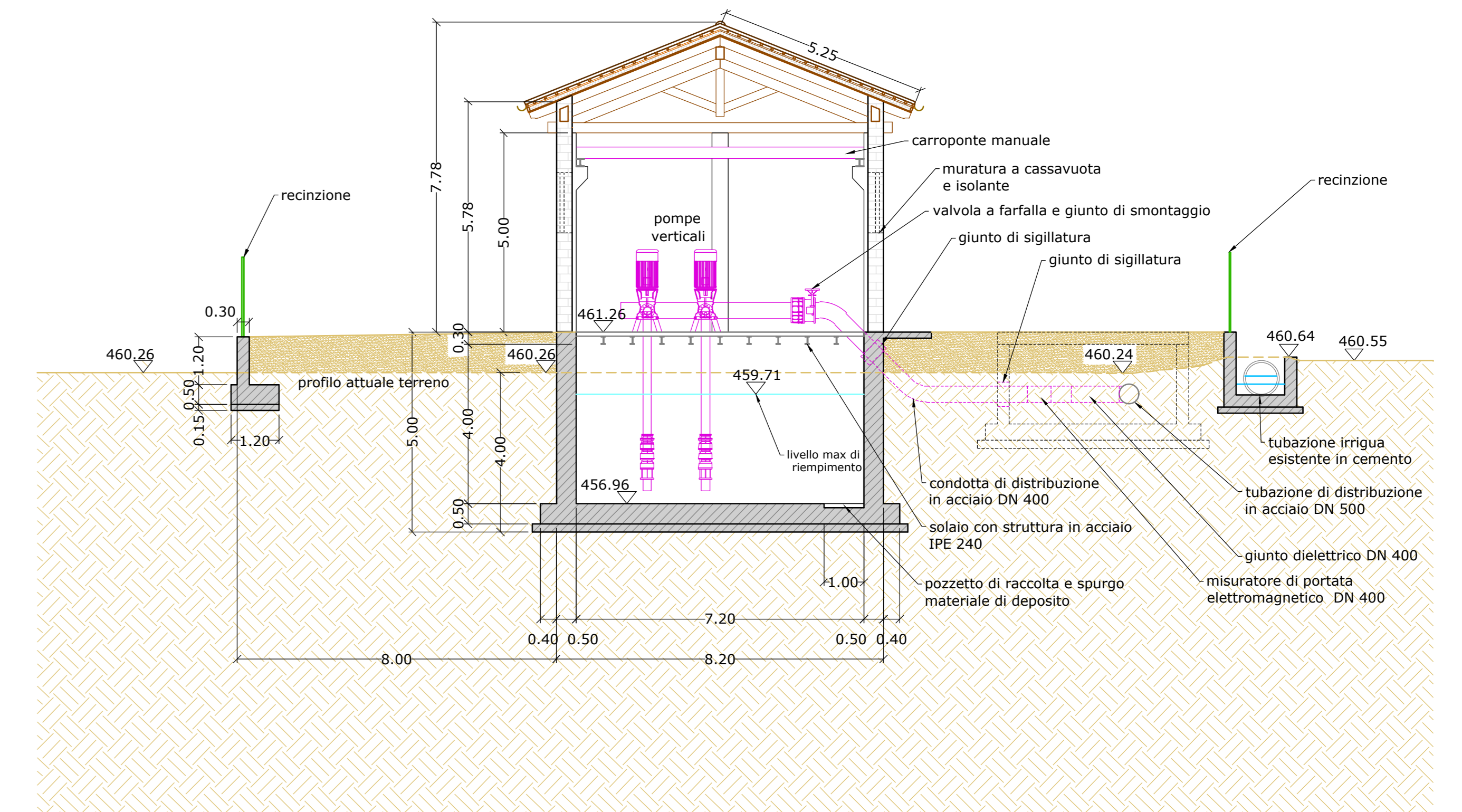

SEZIONE B-B

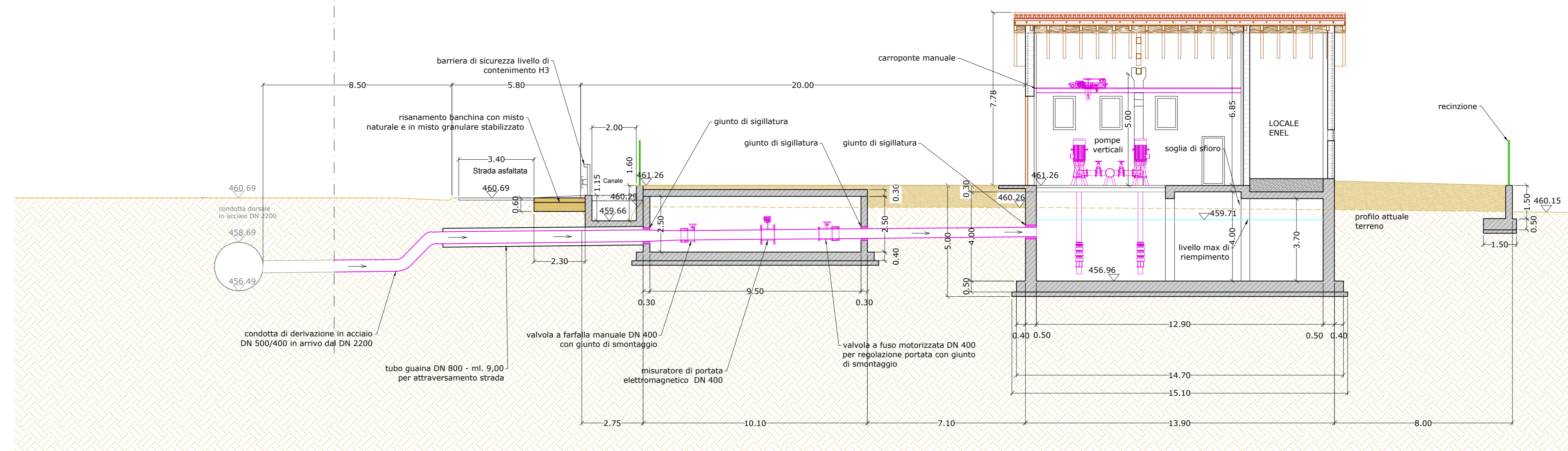

SEZIONE D-D

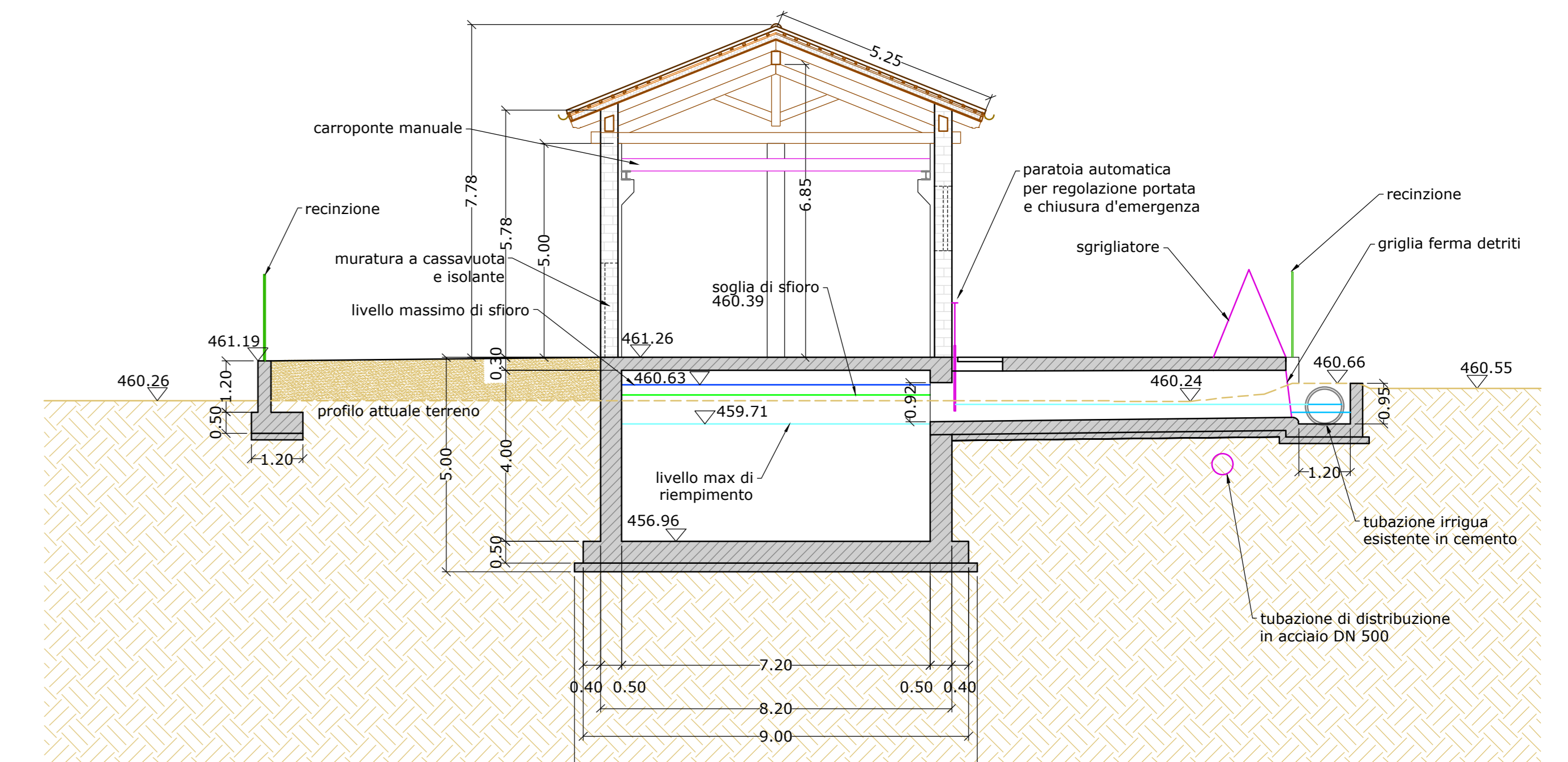

STUDIO PD s.r.l. - società di ingegneria
 C.so Viganò 5 - 15011 Acqui Terme (AL) - P.I.: 0137640063
 Contatti:
 Tel.: 0144/323777
 Fax: 0144/324557
 email: info@studio-pd.it

PROGETTAZIONE E CONSULENZA
 Ingegneria
 Architettura
 Energia e Servizi

Regione Piemonte **Provincia di Cuneo**

CONSORZIO D'IRRIGAZIONE BEALERA MAESTRA - DESTRA STURA
 con sede in Via Roma, 101 - Bene Vagienna (CN)

PSRN 2014-2020 - TIPOLOGIA DI OPERAZIONE 4.3.1
INVESTIMENTI IN INFRASTRUTTURE IRRIGUE

PROGETTO ESECUTIVO **1° LOTTO FUNZIONALE** DELLE OPERE DI RAZIONALIZZAZIONE, RIORGANIZZAZIONE E RISTRUTTURAZIONE DEGLI IMPIANTI IRRIGUI - COMPRESORI DI CASTELLETO STURA E MONTANERA

OGGETTO **STAZIONE DI POMPAGGIO N. 1 DI CASTELLETO STURA**
SEZIONI

I TECNICI:

ELABORATO:
03.05.02.4
SCALA:
 1:100
DATA 1° LOTTO:
 giugno 2017