SEZIONE A-A
scala 1:100

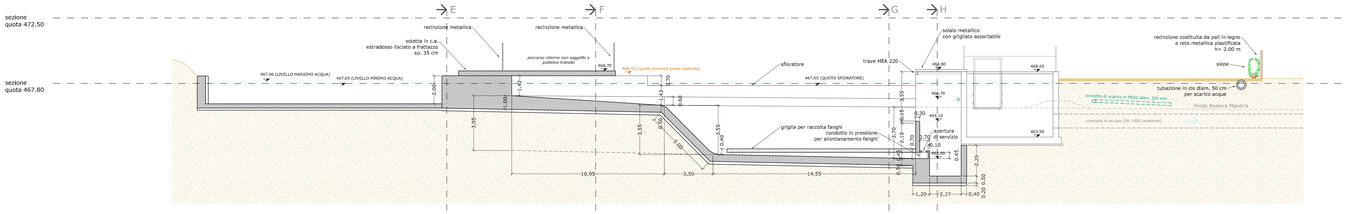

SEZIONE B-B
scala 1:100

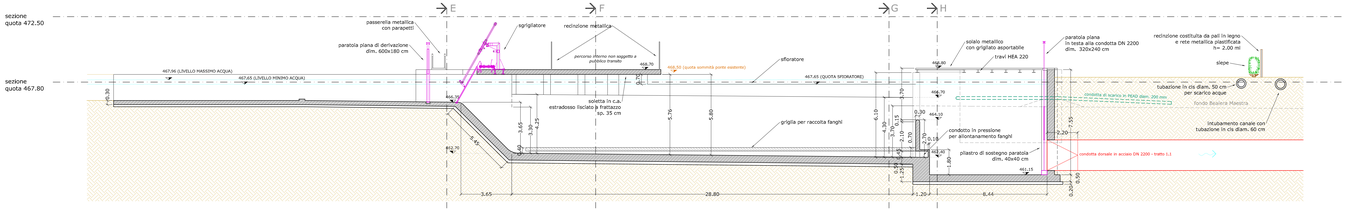

SEZIONE C-C
scala 1:100

SEZIONE D-D
scala 1:100

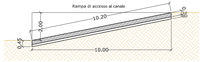

SEZIONE E-E
scala 1:100

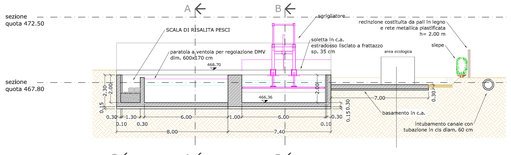

SEZIONE F-F
scala 1:100

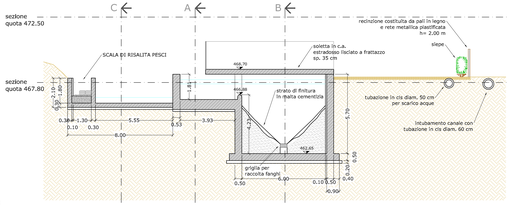

SEZIONE G-G
scala 1:100

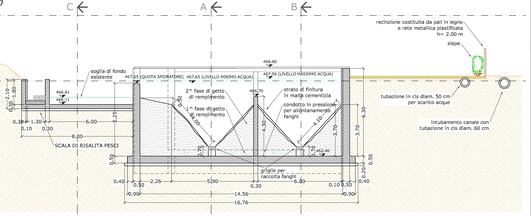

SEZIONE H-H
scala 1:100

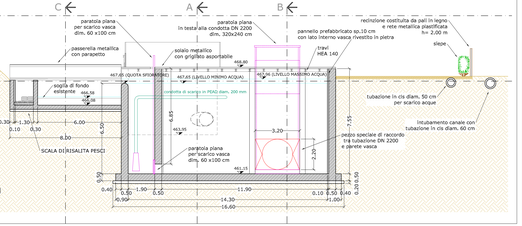

SEZIONE H-H
scala 1:100

STUDIO PD s.r.l. - società di ingegneria
C.so Viganò 5 - 15011 Acqui Terme (AL) - P.I.: 01377640063
Contatti:
Tel.: 0144/323777
Fax: 0144/324557
email: info@studiopd.it

PROGETTAZIONE E CONSULENZA
Ingegneria
Architettura
Energia e Servizi

Regione Piemonte	**Provincia di Cuneo**
CONSORZIO D'IRRIGAZIONE BEALERA MAESTRA - DESTRA STURA con sede in Via Roma, 101 - Bene Vagienna (CN)	
PSRN 2014-2020 - TIPOLOGIA DI OPERAZIONE 4.3.1 INVESTIMENTI IN INFRASTRUTTURE IRRIGUE	
PROGETTO ESECUTIVO	**1° LOTTO FUNZIONALE** DELLE OPERE DI RAZIONALIZZAZIONE, RIORGANIZZAZIONE E RISTRUTTURAZIONE DEGLI IMPIANTI IRRIGUI - COMPRENSORI DI CASTELLETTO STURA E MONTANERA
OGGETTO	**VASCA DI CARICO DELLA CONDOTTA DORSALE 1.1** SEZIONI
I TECNICI:	**ELABORATO:** **03.05.01.4**
	SCALA: 1:200
	DATA 1° LOTTO: giugno 2017